

RESUMO DO AÇO

AÇO	DIAM (mm)	C. TOTAL (m)	PESO (kg)
CA50	8.0	9.9	3.9
CA60	5.0	36.8	4.8
PESO TOTAL (kg)			
CA50	3.9		
CA60	4.8		

Volume de concreto (C-25) = 0.055m3
Fôrma = 3.30m2

DETALHE CUBA LIXEIRA

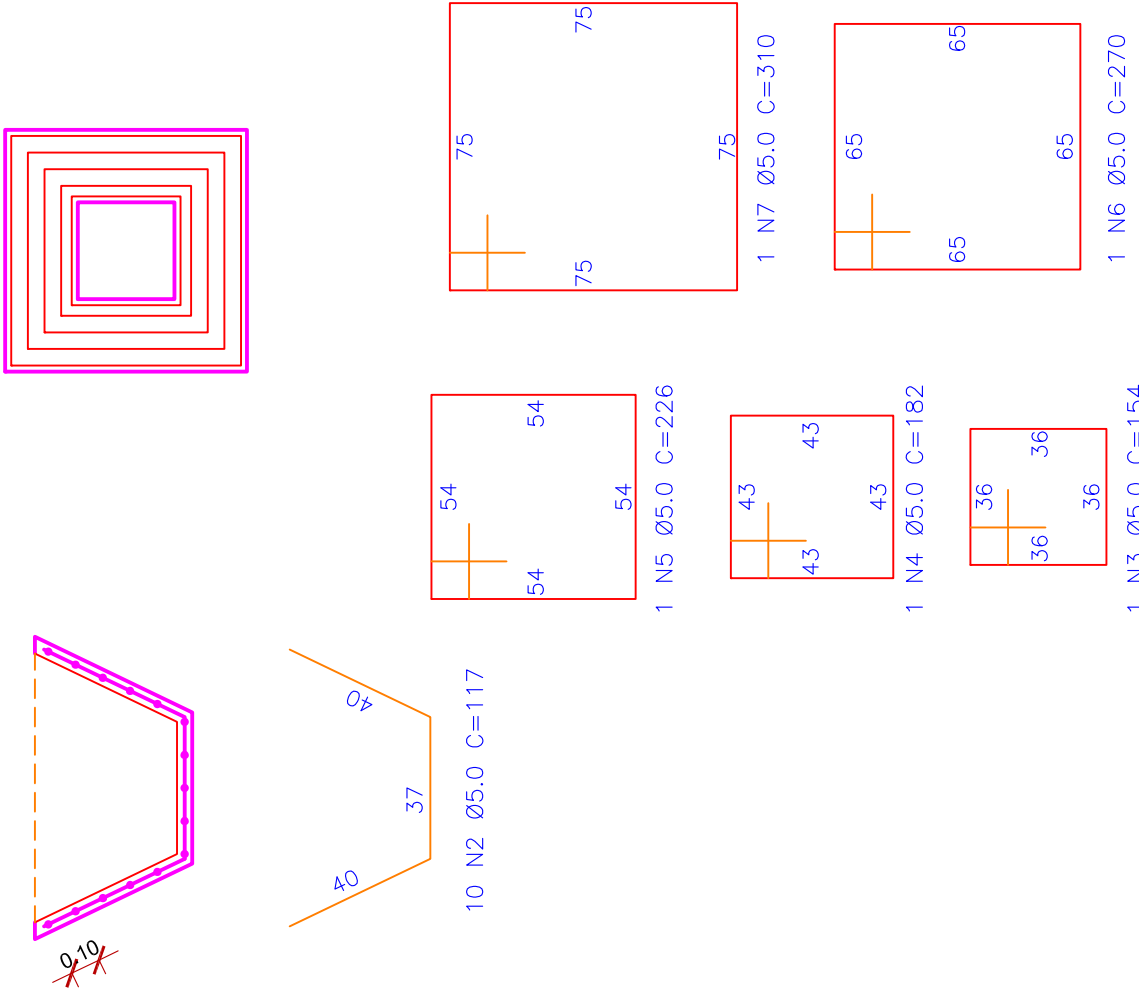

FURO P/ DRENAGEM

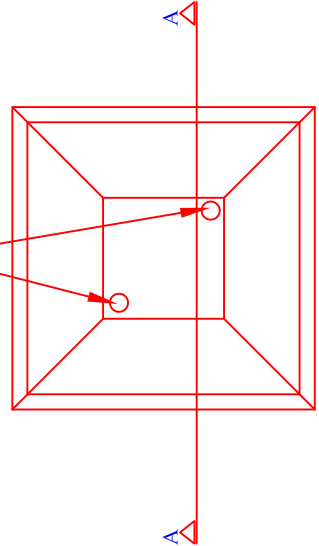

VISTA SUPERIOR - LIXEIRA

DETALHE PILAR DE APOIO MACIÇO

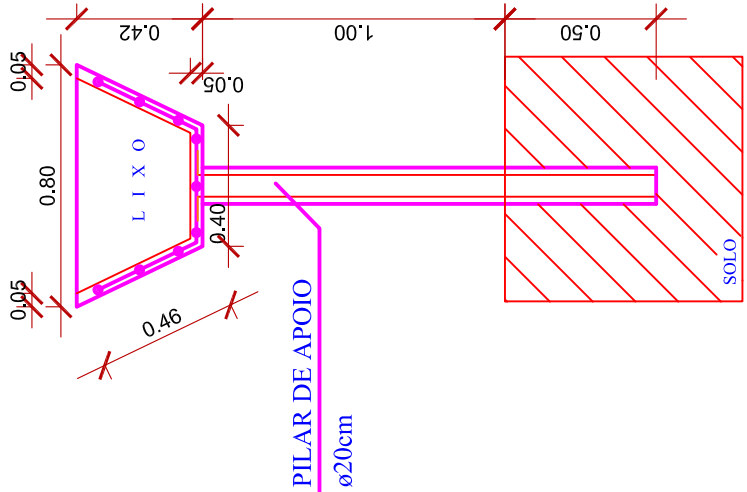
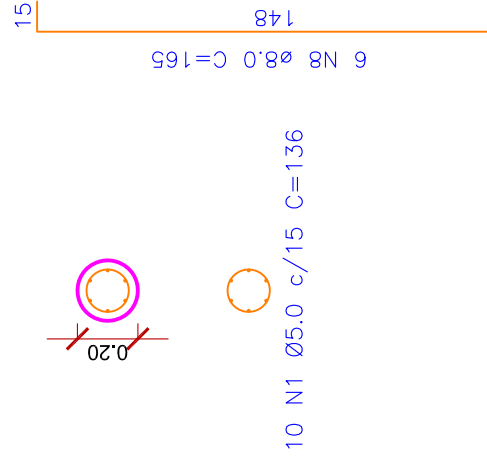

CORTE AA - LIXEIRA
S/ESCALA



Associação dos Municípios do Acre
Rua Isaura Parente, 2.931 - Estação Experimental
CEP: 69.912-605 Tel: (68) 2106 - 3800 E-mail: amac@amac.com.br

CONVENIENTE		ANO
Ministério da Saúde Fundação Nacional de Saúde	Prefeitura Municipal de Jordão	2018
TÍTULO		TIPO
IMPLANTAÇÃO DE MELHORIAS SANITÁRIAS DOMICILIARES NO MUNICÍPIO DE JORDÃO - AC		EST.
FOLHA		1/1
AUTOR DO PROJETO: JUDILEIA CAMARA DA COSTA PROFESSORA DE ARQUITETURA E URBANISMO		
ASSINATURA DO AUTOR DO PROJETO: <i>(Judileia Camara da Costa)</i>		
CONCEPÇÃO: 06/07/2018		
ART. VIGILADA: 06/07/2018		
DESENHO: 06/07/2018		
ESCALA:		
DATA: 11/01/2021		
LINDAQUE: METRO		